

เตรียมพร้อมสอบ

O-NET ปีการศึกษา 2556



สถาบันทดสอบทางการศึกษาแห่งชาติ (องค์การมหาชน) มีหน้าที่สำคัญอย่างหนึ่ง คือ จัดสอบวัดผลระดับชาติให้นักเรียนทุกคน เพื่อโรงเรียนจะได้นำผลประเมินที่ได้ไปปรับปรุงการเรียนการสอน และเพื่อนำผลการทดสอบไปใช้ในองค์ประกอบหนึ่งในการจบการศึกษา ตามหลักสูตรแกนกลางการศึกษาขั้นพื้นฐาน พุทธศักราช 2551 หรือ นำไปใช้ในวัตถุประสงค์อื่น

O-NET (Ordinary National Educational Test) คือ การทดสอบทางการศึกษาระดับชาติขั้นพื้นฐาน เป็นการทดสอบเพื่อวัดความรู้และความคิดของนักเรียนระดับชั้นประถมศึกษาปีที่ 6 มัธยมศึกษาปีที่ 3 และมัธยมศึกษาปีที่ 6 ประเมินตามมาตรฐานการเรียนรู้ในหลักสูตรแกนกลางการศึกษาขั้นพื้นฐาน พ.ศ.2551 จำนวน 67 มาตรฐานการเรียนรู้ ครอบคลุม 8 กลุ่มสาระการเรียนรู้ ได้แก่ ภาษาไทย คณิตศาสตร์ วิทยาศาสตร์ สังคมศึกษา ศาสนาและวัฒนธรรม ภาษาอังกฤษ สุขศึกษาและพลศึกษา ศิลปะ การงานอาชีพและเทคโนโลยี

วัตถุประสงค์ของการสอบ O-NET

1. เพื่อทดสอบความรู้และความคิดของนักเรียนระดับชั้นประถมศึกษาปีที่ 6 ระดับชั้นมัธยมศึกษาปีที่ 3 และระดับชั้นมัธยมศึกษาปีที่ 6 ตามหลักสูตรแกนกลางการศึกษาขั้นพื้นฐาน พุทธศักราช 2551
2. เพื่อนำผลการทดสอบไปใช้เป็นองค์ประกอบหนึ่งในการจบการศึกษาตามหลักสูตรแกนกลางการศึกษาขั้นพื้นฐาน พุทธศักราช 2551
3. เพื่อนำผลการสอบไปใช้ในการปรับปรุงคุณภาพการเรียนการสอนของโรงเรียน
4. เพื่อนำผลการทดสอบไปใช้ในการประเมินผลการเรียนรู้ของนักเรียนระดับชาติ
5. เพื่อนำผลการทดสอบไปใช้ในวัตถุประสงค์อื่น

ระเบียบ การเข้าห้องสอบ

1. ไม่มีเลขที่นั่งสอบ **ไม่มีสิทธิ์สอบ**
2. ไม่มีบัตรแสดงตน **ไม่มีสิทธิ์สอบ**
3. ไปผิดสนามสอบ **ไม่มีสิทธิ์สอบ**
4. ไปสายเกิน 30 นาที **ไม่มีสิทธิ์สอบในวิชานั้น**
5. **ห้ามนำ**เครื่องมืออุปกรณ์สื่อสารเข้าห้องสอบ
6. ให้นั่งสอบจนหมดเวลา
7. **อนุญาต**ให้นำนาฬิกาเข้าห้องสอบ
(ต้องเป็นนาฬิกาธรรมดา ที่ใช้ดูเวลาเท่านั้น)

วิธีการระบายกระดาษคำตอบ

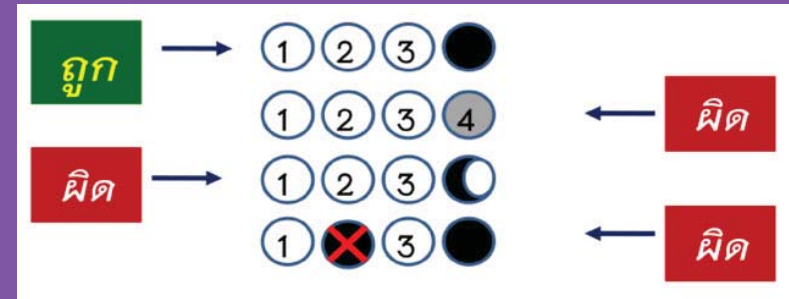

เอกสาร ที่ใช้แสดงตน เข้าห้องสอบ

บัตรประจำตัวประชาชน หรือ
บัตรประจำตัวนักเรียนที่มีรูปถ่าย หรือ
บัตรที่ออกให้โดยหน่วยงานราชการที่มีรูปถ่าย



อุปกรณ์ ทำแบบทดสอบ

1. ปากกา
2. ดินสอดำ 2B
3. ยางลบ



วิธีการ ดูผลสอบ

1. ดูผลสอบแบบรายโรงเรียน

- 1.1 ให้โรงเรียนเข้าเว็บไซต์ สทศ.
www.niets.or.th ไปที่เมนู เข้าสู่ระบบ O-NET
- 1.2 ใส่ชื่อผู้ใช้ (Username) และรหัสผ่าน (Password)
ของโรงเรียน
- 1.3 ทำตามขั้นตอนการดูผลสอบที่แจ้งไว้บนเว็บไซต์

2. ดูผลสอบแบบรายบุคคล

- 2.1 ให้นักเรียนเข้าเว็บไซต์ สทศ. www.niets.or.th
ไปที่เมนู เข้าสู่ระบบ O-NET
- 2.2 ใส่เลขประจำตัวประชาชน 13 หลัก
- 2.3 ทำตามขั้นตอนการดูผลสอบที่แจ้งไว้บนเว็บไซต์

วันเสาร์ที่ 15 กุมภาพันธ์ 2557

เวลาสอบ	รหัสวิชา	วิชาที่สอบ	ระยะเวลา
08.30 น. - 10.30 น.	02	สังคมศึกษาฯ	2 ชั่วโมง
พัก 1 ชั่วโมง			
11.30 น. - 13.30 น.	04	คณิตศาสตร์	2 ชั่วโมง
พัก 1 ชั่วโมง			
14.30 น. - 16.30 น.	03	ภาษาอังกฤษ	2 ชั่วโมง



วันอาทิตย์ที่ 16 กุมภาพันธ์ 2557

เวลาสอบ	รหัสวิชา	วิชาที่สอบ	ระยะเวลา
08.30 น. - 10.30 น.	01	ภาษาไทย	2 ชั่วโมง
พัก 1 ชั่วโมง			
11.30 น. - 13.30 น.	05	วิทยาศาสตร์	2 ชั่วโมง
พัก 1 ชั่วโมง			
14.30 น. - 16.30 น.	06	สุขศึกษาและพลศึกษา ศิลปะ การงานอาชีพฯ	2 ชั่วโมง

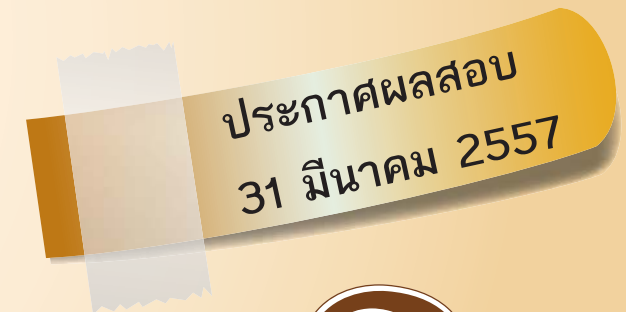

วันเสาร์ที่ 1 กุมภาพันธ์ 2557

เวลาสอบ	รหัสวิชา	วิชาที่สอบ	ระยะเวลา
08.30 น. - 10.00 น.	94	คณิตศาสตร์	90 นาที
พัก 30 นาที			
10.30 น. - 12.00 น.	91	ภาษาไทย	90 นาที
พัก 1 ชั่วโมง			
13.00 น. - 14.30 น.	93	ภาษาอังกฤษ	90 นาที



วันอาทิตย์ที่ 2 กุมภาพันธ์ 2557

เวลาสอบ	รหัสวิชา	วิชาที่สอบ	ระยะเวลา
08.30 น. - 10.00 น.	95	วิทยาศาสตร์	90 นาที
พัก 30 นาที			
10.30 น. - 12.00 น.	92	สังคมศึกษา	90 นาที
พัก 1 ชั่วโมง			
13.00 น. - 13.40 น.	96	สุขศึกษาและพลศึกษา	40 นาที
13.40 น. - 14.20 น.	97	ศิลปะ	40 นาที
14.20 น. - 15.00 น.	98	การงานอาชีพ	40 นาที





ตารางสอบ
O-NET
ป.6

วันเสาร์ที่ 1 กุมภาพันธ์ 2557

เวลาสอบ	รหัสวิชา	วิชาที่สอบ	ระยะเวลา
08.30 น. - 09.20 น.	64	คณิตศาสตร์	50 นาที
09.20 น. - 10.10 น.	62	สังคมศึกษาฯ	50 นาที
พัก 20 นาที			
10.30 น. - 11.20 น.	61	ภาษาไทย	50 นาที
11.20 น. - 12.10 น.	63	ภาษาอังกฤษ	50 นาที
พัก 1 ชั่วโมง			
13.10 น. - 14.00 น.	65	วิทยาศาสตร์	50 นาที
พัก 20 นาที			
14.20 น. - 14.50 น.	66	สุขศึกษาและพลศึกษา	30 นาที
14.50 น. - 15.20 น.	67	ศิลปะ	30 นาที
15.20 น. - 15.50 น.	68	การงานอาชีพฯ	30 นาที

ประกาศผลสอบ
15 มีนาคม 2557

กิจกรรม	O-NET ป.6 ม.3	O-NET ม.6
โรงเรียนส่งข้อมูลผู้เข้าสอบ ผ่าน www.niets.or.th	1 ก.ค. - 31 ส.ค.56	1 ก.ค. - 31 ส.ค.56
นักเรียนเทียบเท่าสมัครสอบ ผ่าน www.niets.or.th	1 - 15 ต.ค.56	1 - 15 พ.ย.56
ศูนย์สอบจัดสนามสอบผ่าน www.niets.or.th	1 ก.ค. - 30 ก.ย.56	1 ก.ค. - 30 ก.ย.56
สทศ.ประกาศรายชื่อผู้มีสิทธิ์สอบและสนามสอบ (รอบที่ 1)	5 พ.ย.56	5 พ.ย.56
โรงเรียนแจ้ง เพิ่ม ลดรายชื่อ นร. ผ่าน www.niets.or.th	5 - 30 พ.ย.56	5 - 30 พ.ย.56
สทศ.ประกาศเลขที่นั่งสอบและสนามสอบ (รอบที่ 2)	5 ม.ค.57	5 ม.ค.57
โรงเรียนแจ้งเพิ่มลดนักเรียน เฉพาะนักเรียนที่ย้ายโรงเรียน	5 - 15 ม.ค.57	5 - 15 ม.ค.57
ประกาศรายชื่อผู้เข้าสอบ กรณีที่เพิ่มลดข้อมูลนักเรียน	20 ม.ค.57	20 ม.ค.57
วันสอบ O-NET ป.6	1 ก.พ.57	15 - 16 ก.พ.57
วันสอบ O-NET ม.3	1 - 2 ก.พ.57	
ประกาศผลสอบ ผ่าน www.niets.or.th	O-NET ป.6 15 มี.ค.57	31 มี.ค.57
	O-NET ม.3 16 มี.ค.57	

หมายเหตุ โรงเรียนสามารถส่งข้อมูลนักเรียนทุกระดับชั้น (ป.6 ม.3 ม.6) ผ่านทางระบบ O-NET ตามช่วงเวลาที่ สทศ. กำหนด โดยโรงเรียนใช้ชื่อผู้ใช้ (Username) และรหัสผ่าน (Password)
**** โรงเรียนไม่ต้องรอการส่งหนังสือติดตามจากศูนย์สอบ ****



แผนผังโครงสร้างการบริหารการจัดสอบ

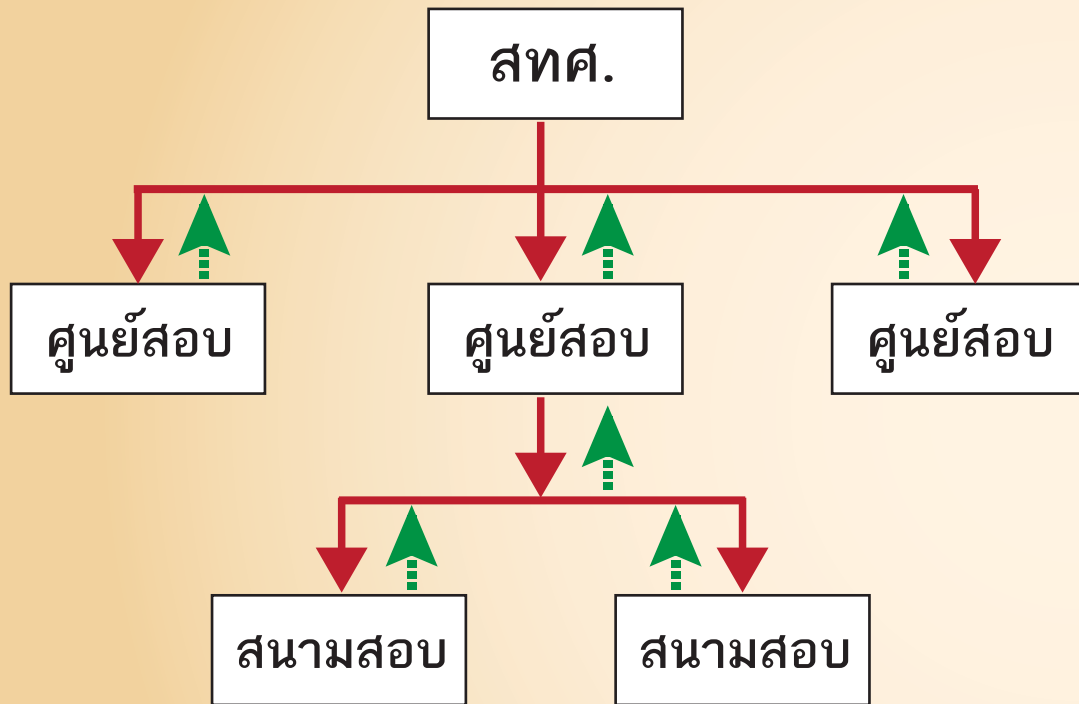

ศูนย์สอบ O-NET ม.6

มหาวิทยาลัยของรัฐ 19 ศูนย์

ศูนย์สอบ O-NET ป.6

สำนักงานเขตพื้นที่การศึกษาประถมศึกษา	183	ศูนย์
สำนักงานส่งเสริมการศึกษาเอกชน กทม.	1	ศูนย์
สำนักการศึกษากรุงเทพมหานคร	1	ศูนย์
สำนักการศึกษาเมืองพัทยา	1	ศูนย์
สำนักงานส่งเสริมการปกครองท้องถิ่นจังหวัด	76	ศูนย์
สำนักงานการศึกษาเอกชนจังหวัด	5	ศูนย์
รวม	267	ศูนย์

ศูนย์สอบ O-NET ม.3

สำนักงานเขตพื้นที่การศึกษาประถมศึกษา	182	ศูนย์
สำนักงานเขตพื้นที่การศึกษามัธยมศึกษา	42	ศูนย์
สำนักการศึกษากรุงเทพมหานคร	1	ศูนย์
สำนักการศึกษาเมืองพัทยา	1	ศูนย์
สำนักงานส่งเสริมการปกครองท้องถิ่นจังหวัด	76	ศูนย์
สำนักงานการศึกษาเอกชนจังหวัด	5	ศูนย์
รวม	308	ศูนย์

การบริหารการทดสอบ O-NET ป.6 และ ม.3

1 การจัดสนามสอบ O-NET

- ป.6 ให้จัดสนามสอบ กำหนด 1 กลุ่มเครือข่ายโรงเรียนเป็น 1 สนามสอบ
- ม.3 ให้จัดสนามสอบ กำหนด 1 อำเภอ หรือ กลุ่มเครือข่ายโรงเรียนเป็น 1 สนามสอบ

2 การแต่งตั้งผู้สังเกตการสอบประจำสนามสอบ

ให้ศูนย์สอบพิจารณาแต่งตั้งจากครูต่างเครือข่ายที่มีคุณสมบัติเหมาะสม/หน่วยงานอื่นๆ ตามความเหมาะสม ใช้อัตรา 1 คน : 5 ห้องสอบ

3 การแต่งตั้งตัวแทน สทศ. ประจำสนามสอบ

ในวันสอบจะมีบุคลากร ครู อาจารย์ และนักศึกษาระดับปริญญาเอก โท หรือ ตรี ของมหาวิทยาลัยของรัฐ/มหาวิทยาลัยราชภัฏ เข้าสังเกตการปฏิบัติงานของสนามสอบ และเก็บข้อมูลวิจัยระบบการทดสอบ เพื่อรายงานผลให้ สทศ.ได้รับทราบ

4 การแต่งตั้งคณะกรรมการระดับสนามสอบ

ศูนย์สอบแต่งตั้งคณะกรรมการระดับสนามสอบ โดยตำแหน่งหัวหน้าสนามสอบ กรรมการกลาง และกรรมการคุมสอบ จากต่างกลุ่มเครือข่ายโรงเรียนที่เป็นสนามสอบ ทั้งชุด โดยใช้วิธีหมุนไขว้กัน

5 การรับส่งกล่องแบบทดสอบและกล่องกระดาษคำตอบ

- ศูนย์สอบส่งมอบกล่องบรรจุแบบทดสอบและกล่องกระดาษคำตอบให้สนามสอบ ให้ตอนเช้าวันสอบ และแต่งตั้งคณะทำงานเพื่อรับผิดชอบ ดูแลความปลอดภัย กล่องแบบทดสอบและกล่องกระดาษคำตอบ
- หลังจากเสร็จสิ้นการสอบในแต่ละวัน ให้หัวหน้าสนามสอบและผู้สังเกตการสอบ ประจำสนามสอบ นำกล่องบรรจุของกระดาษคำตอบ พร้อมเอกสารที่เกี่ยวข้องส่งมอบให้ศูนย์สอบภายใน 2 ชั่วโมง หากไม่สามารถดำเนินการได้ต้องรายงานศูนย์สอบ

ประจำปีการศึกษา 2556

6 กล่องบรรจุแบบทดสอบและกล่องกระดาษคำตอบ

กล่องถูกปิดทับด้วยกระดาษขาวและสายรัดเฉพาะของ สทศ. อนุญาตให้หัวหน้าสนามสอบเปิดกล่องบรรจุแบบทดสอบได้ไม่เกิน 1 ชั่วโมงก่อนถึงเวลาสอบต่อหน้าผู้สังเกตการสอบประจำสนามสอบ

7 ชุดแบบทดสอบที่ใช้ในการสอบ

- ป.6 ม.3 มีข้อสอบแต่ละวิชาจำนวน 6 ชุด
- ม.6 มีข้อสอบแต่ละวิชาจำนวน 2 ชุด

สทศ.ได้จัดสลับชุดข้อสอบไว้เรียบร้อยแล้ว กรรมการคุมสอบต้องแจกข้อสอบเป็นรูปตัว U ตามที่ สทศ.กำหนด

8 การติดตามการบริหารการทดสอบ

สทศ.ร่วมมือกับหน่วยงานต้นสังกัดในการติดตามการบริหารการทดสอบ โดยคณะทำงานจะตรวจเยี่ยมศูนย์สอบและสนามสอบ ก่อนวันสอบ วันสอบ และหลังวันสอบ